

十番だより

AZABU-JUBAN

4

2025 April



www.mamegen.com

本店：東京都港区麻布十番1-8-12（火曜不定休）

☎0120-410-413

TEL 03-3583-0962 FAX 03-5561-0235

伊勢丹 新宿店・浦和店・
東武池袋店・松屋銀座店・
日本橋高島屋・大丸東京店

麻布十番商店街のホームページ ▶

麻布十番

検索



入園、入学、入社！

新しい一歩が始まるこの季節に

私たちの暮らしを

見守るように咲くのは

日本の春に欠かせない

やさしく力強い花

快晴の空を背に

一年に一度の主役が

今年も南から

麻布十番にやって来ました

風に揺れながら

ただそこに在るだけで

ほがらかに笑顔がうまれます

そして今日もー

桜は、新しい季節のはじまりを

やさしく祝福しています

写真：白飛孝男

文：宮田二郎

写真：白飛孝男

靴のサイズ
見直し
タイミング

おめでとう
ご入学・ご進学
おめでとうございます

筆記用具や
ノートは
揃ってますか？

HIRANOYA
平野屋紙文具店

麻布十番 1-8-13

☎03-3583-3569

ケーワイ堂靴店

麻布十番 2-4-4

☎03-3798-1807

文房具の **ながとや**
株式会社 長門屋商店

麻布十番 1-5-25

☎03-3403-5619

麻布十番商店街

花まつり

お稚見さんパレード

2025年4月6日(日)15時～
雨天中止

麻布十番大通りを練り歩きます

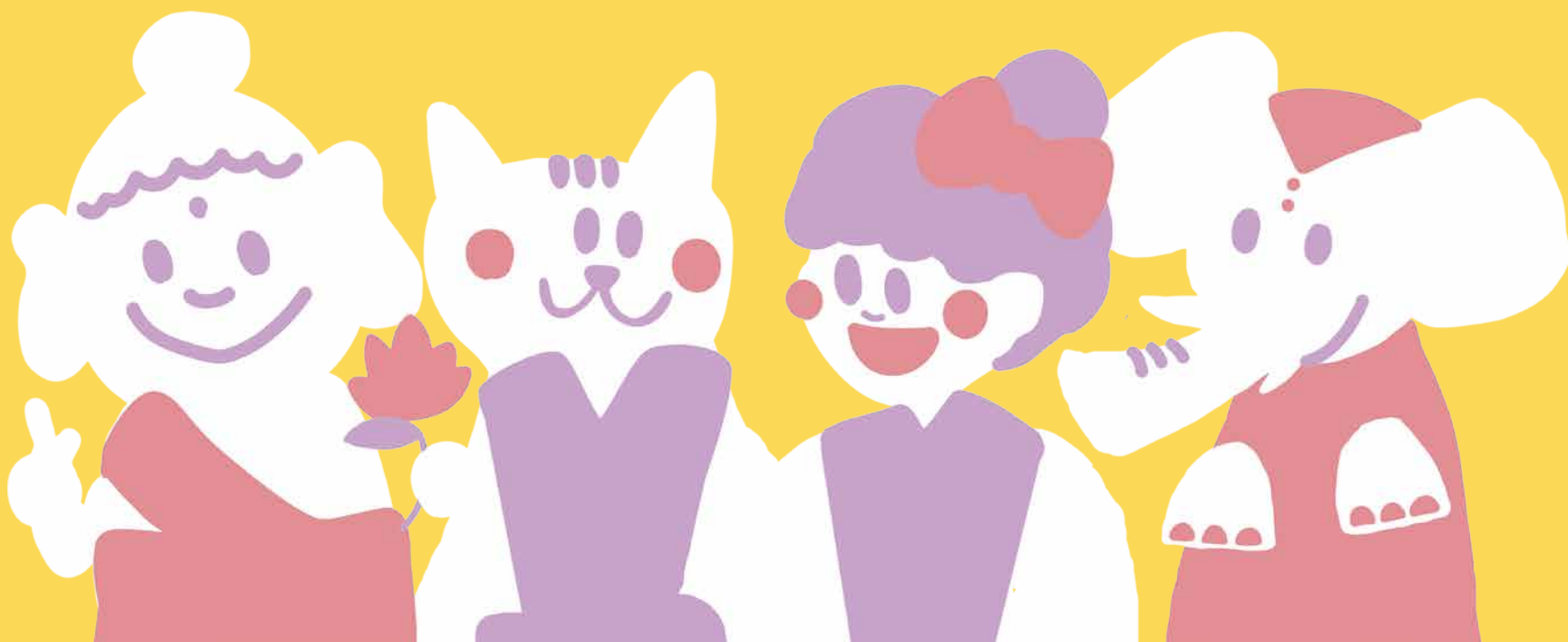

麻布十番フラッグ・バッグ 「2025年 謹賀新年」のフラッグ・バッグを販売いたします。

4月12日(土) 12:00～ 下記販売店にて販売開始！ 価格：¥1,650(税抜¥1,500、消費税¥150)

販売店 Asami・クロスギャラリー・ケーワイ堂靴店・コットンフィールド・崇文堂書店・プチレダ・文房具のながとや・はなみずき(港区役所1階)

詳細は公式サイトにて！ HP：<https://www.azabujuban.or.jp> (数に限りがございます。売り切れの際はご容赦ください。)





はじめまして
墨彩書画家の清山seizanです。
前任のジュリエット・スミスさんから引き継がせていただき、
2025年4月から麻布十番商店街のフラッグデザイン・広報デザインを担当させていただきます。
画家として精進しております清山は、作品のデザイン・デジタル加工等をサポートしてくれるデザイナー戸嶋くんと二人三脚で制作を進めてまいります。
おいしくて、おしゃれで、人情味溢れる街・麻布十番が、よりいっそうアートに輝きますようがんばります。
皆様、よろしくお願いたします。

今年の 麻布十番 納涼まつり

8/23 (土) 24 (日) に開催します!

麻布十番

のみ
のみ
の市

4月5日(土)

8:00~
パティオ十番にて

麻布十番
囲碁
将棋
同好会

第3土曜 開催

4月19日(土)
12:00~16:00

麻布十番会館 2階
参加費 200円
(小学生以下 100円)
時間内は出入り自由ですので、
お好きな時間に来てご自由
にご対局ください。

麻布警察署からのお知らせ

春全国交通の安全運動

令和7年4/6日~15日

交通事故死ゼロ・目指す日 4/10(木)

たくさんの笑顔が走る 首都東京

横断歩道は 歩行者優先 お先にどうぞ!

車が止まったか チェック!

車が来ていないか チェック!

横断中も 車を チェック!

手をおげる 車の方を見る
動作で横断したい 気持ちを伝えよう!

横断中

4+1 アクション アクション!

自転車の時は

ヘルメット 全員着用しよう!

ながらスマホ 禁止!

飲酒運転禁止!

麻布消防署からのお知らせ

電気火災に注意しよう!

令和6年に発生した火災の約5割は電気が原因で発生しています。

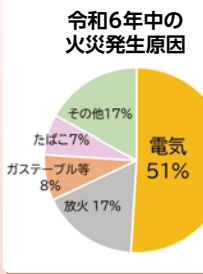

半分以上が電気火災なんだね。コンセント…掃除したかな…?

電気火災の対策ポイント

- ・電気コードを家具の下敷きしない
- ・電気コードを束ねて使用しない
- ・折れ曲がりに注意する
- ・プラグはコンセントにしっかり差し込む
- ・コンセント周りは定期的に点検清掃する
- ・電源タップは決められた容量内で使用する



電気火災について、詳しくはこちらをチェック!

麻布としょかん通信

麻布図書館今月のおすすめイベント

映画会 「グラディエーター」

日時：4月6日(日) 14:00~16:35

第73回アカデミー賞作品賞、主演男優賞など5冠に輝いた古代ローマ帝国での戦いを描いた歴史スペクタクル。

映画会 「タニタの社員食堂」

日時：4月16日(水) 14:00~15:40

体脂肪計をつくる会社員たちによる自分改造計画がいま始まる! 社運をかけたダイエット・プロジェクトを背負った社員食堂にまつわる実話を映画化。

ブックスタート

日時：4月14日(月) 14:00~15:00

おはなし会

日時：4月20日(日)、26日(土) 14:30~15:00

*イベントの詳細は港区立図書館ホームページでご確認ください。お問い合わせは麻布図書館 TEL.03-3585-9225 へ。

としょかんくいず

菜の花が咲く季節となりました。さて、菜の花を表現した俳句のうち、菜の花や月は東に日は西に」という句を詠んだのは、次のうちの俳人でしょうか。

① 与謝蕪村 ② 小林一茶 ③ 松尾芭蕉

答えは麻布図書館のカウンターで聞いてください。

これ、見つけました

No.16



ユリオプスデージーボビー

科名：キク科

商店街の街路樹の足元に鮮やかな黄色い花を見つけた。

寒い季節に咲く為殺風景な足下を色付けてくれています。

また、2月号のこのコーナーで名前が間違っていました。正しくは「センリョウ」ではなく「ピラカンサ」という花です。ご指摘していただきありがとうございました。それとどうもすみませんでした。今後とも気をつけてまいりますので、よろしくお願いたします。



Go! Go! Juban Fan

～ライター達のイチオシ! をご紹介します～

上品な甘さの
和スイーツ

麻布十番で味わう、京都の粋なひととき [HISAYA KYOTO]

こんにちは!麻布十番在住のkaoruです。商店街の温かい雰囲気が好きで、街のボランティアにもよく参加をしています。そんな愛する麻布十番の魅力をJuban Funを通して、たくさん伝えていきます!早速ですが今回は、麻布十番で味わう京都の粋なひととき [HISAYA KYOTO] を訪れてきました。

京都の上質な栗菓子を楽しめるこのお店は、和の趣きを感じさせる落ち着いた空間が広がっており、一階ではお菓子の購入、二階の喫茶ではゆっくりと食事ができます。

HISAYAの看板商品は、なんと言っても「丹波栗の京都モンブラン」。一階の販売店で購入できるほか、二階の喫茶でゆっくり味わうこともできます。このモンブランの魅力は、丹波栗を贅沢に使用したモンブランクリーム。たっぷりと絞られる栗のクリームは見た目にも華やかで、口に入れた瞬間、ふんわりとした甘さと栗本来の風味が広がり、最後の一口まで飽きることなく楽しめました。

小ぶりなサイズ感が可愛い「HISAYAのどら焼き」はちょっとしたお茶請けや、手土産にも人気な商品。薄くもちもちとした皮の中に、上品な甘さの粒あん、ほくほくとした栗の甘露煮が包まれています。一口食べると、皮の優しい弾力と、餡のやわらかな甘みがじんわりと広がり、後味はすっきり。甘すぎないので、思わず次々と手が伸びてしまう美味しさでした。

最近登場した数量限定の商品、「黒糖酒が効いた栗カヌレ」にも今人気が集まっています。外はカリッと香ばしく、中はしっとりもちもちとした食感で、噛むほどに黒糖のコクのある甘みが広がります。ほんのり効いたお酒の風味が、全体の味わいをぐっと引き締めていて、大人のための贅沢な和



暖簾の奥に落ち着いた空間が広がる



丹波栗の京都モンブラン 1,200円(税込)



HISAYAのどら焼き1個 180円(税込)



黒糖酒が効いた栗カヌレ 1個 280円(税込)

スイーツといった印象です。

一階でお菓子を購入した後は、二階の喫茶でゆっくりと食事を楽しむのもおすすめです。喫茶で人気なのは、「丹波栗のモンブランパフェ」。希少な丹波栗をふんだんに使い、マスカルポーネと小倉あんのクリームをたっぷり重ねた贅沢なパフェです。特に印象的なのが、ポートワインゼリーの存在。フルーティーでほのかに酸味のあるゼリーが、栗の甘さと絶妙にマッチして、最後までさっぱりと楽しめます。見た目も美しく、写真映えも抜群なので、女子会やデートにもぴったりです。

そして、わらび餅好きには是非食べてほしい、「できたて本わらび餅」もおおすすめです。オーダーごとに火にかけて練り上げるため、提供されるまで少し時間がかかりますが、その分、出来立てのとろっとした食感が楽しめます。さらに、小さな栗どら焼きがセットになっているのも嬉しいポイント。わらび餅のとろける食感と相まって、ほっと落ち着く味わいです。

甘いものだけではなく、しっかり食事を楽しみたい方におすすめなのが、「京都のおぼんざい」。メインの栗おこわは、ほくほくとした栗の甘みと、もちりとしたおこわの食感が楽しめる一品。さらに、旬の具材を使ったおぼんざい4品と、お味噌汁がついたバランスの良いセットになっています。

麻布十番という都会の中にありながら、京都の風情を感じてほっと一息つける場所。友人とのカフェタイムや、自分へのご褒美時間に、ぜひ [HISAYA KYOTO] を訪れてみてはいかがでしょうか?



丹波栗のモンブランパフェ 2,200円(税込)



できたて本わらび餅 1,380円(税込)



京都のおぼんざい(栗おこわ付き) 1,380円(税込)

オススメポイント

- ・栗の風味が豊かなモンブラン
- ・手土産にちょうど良い和菓子
- ・落ち着いた雰囲気の喫茶



麻布十番2-4-8 TEL.03-6722-6629 営業時間：10:00-19:00 定休日：定休日なし(年末年始は休業) HP: <https://kyo-yakiguri.com/hisaya-kyoto/> 地図C-3



2024年12月に六本木から麻布十番商店街へ移転した、鍼灸マッサージの治療院「スポーツマッサージくわばら」。スポーツの現場経験を活かした、リラクゼーション、疲労回復、リハビリの施術を幅広い患者様向けに行っています。トレーナーであり院長の桑原成郎さんにお話を伺いました。

スポーツの現場経験を一般の施術に

— スポーツトレーナーとしてのご経験があるそうですね?

スポーツトレーナーとしては10年間、主にサッカー選手に起こりやすい怪我や不調の回復を目的とした施術を行ってきました。柔道整復師や鍼灸師としての資格もあります。スポーツマッサージと普通のマッサージに大きな違いはなく、痛みや不調を軽減する施術という目的は共通です。スポーツの現場経験を一般の施術に活かして、怪我はもちろん一般の方のリラクゼーションや疲労回復のための施術を行っています。また女子選手を担当することが多かったため、やわらかな刺激での施術を行っています。スポーツマッサージの技術者だから刺激が強すぎるなどということもありません。

10代から90代まで幅広く施術

— 患者様はどの位の年代の方が多くですか?

サッカーをやっている小学生のお子様がお親御様に伴われていらしたり、杖なしで歩ける状態を維持するために施術を受ける90代の方がいらしたり、患者様の年代も目的もさまざまです。それぞれの症状やご希望に応じて、マッサージ、鍼灸、電気治療などの施術を組み合わせる最適な治療を行いますのでお気軽にご相談ください。「スポーツマッサージくわばら」は、南北線「麻布十番」駅から徒歩5分のアクセスのいい場所にあり、24時間オンライン予約が可能です。HPからの予約には、初回限定クーポン・学生割引・カムバッククーポンなどのご用意がありますので、ぜひご活用ください。

元麻布3-10-9 山水ハイム元麻布205号室

TEL.03-6447-0887

営業時間：9:00~19:00

※24時間受付のオンライン予約あり

定休日：不定休

HP: <https://www.kuwabara10massage.com/>



地図C-1

第213回
ほほえみ
店舗アップ

スポーツ現場の施術を広く一般に

スポーツマッサージくわばら

微笑み レポート

なんざん 南山小学校の取組紹介

地域と学ぶ、地域で学ぶ

麻布十番商店街の皆様、地域の皆様、日頃より南山小学校の子供たちのためにご支援とご協力を賜りありがとうございます。地域の皆様には、日頃、様々な場面で子供たちを見守っていただき、本当にありがとうございます。おかげさまで、元気いっぱい活動し、心穏やかに楽しく友達と過ごす南山の子供たちです。

みなエコ委員会の取り組み

みなエコ委員会では、環境の諸問題を解決するために、自分たちができることを考え、校内で啓発活動を行っています。

今年度は学校全体の緑を増やすために、コスモス・キキョウ・ネジバナ・ハナユウ・ミヤコフスレ・オダマキ・オナモミの7種類を植えました。栽培記録を廊下に掲示し、全校で自然を大切にしていこうとする意識を高めています。

また、給食の残菜を減らす「フードロスWEEK」という期間を設けています。残菜が直近2週間よりも減ったクラスには、賞状や学校に植えた植物をしおりにしてプレゼントをしました。放送や集会で呼びかけたことで、学校全体で意識して残菜を減らすことができました。

他にも、各クラスにて定期的にごみの分別チェックやエアコンの設定温度のチェックを実施し、3R(リデュース・リユース・リサイクル)への取り組みも行っています。

今後も引き続き、環境について全校で考えていけるように、みなエコ委員会を中心となって活動していきます。ぜひ、みなさんも、できることから取り組んでいただけたらと思います。

微笑み通信

麻布十番の街角から、いろんな声をピックアップ。
投稿も歓迎します！

201 都税のお知らせ(令和7年4月分)

4月から固定資産税における土地・家屋の価格などがご覧になれます(23区内)

- ・対象：令和7年1月1日現在、23区内に土地・家屋を所有する納税者
- ・内容：所有資産が所在する区で課税されている土地・家屋の価格など(縦覧帳簿)
- ・期間：4月1日(火)から6月30日(月)まで(土・日・休日を除く)
- ・時間：8時30分から17時まで
- ・場所：土地・家屋が所在する区にある都税事務所
納税通知書は6月2日(月)に発送予定です。詳細は、東京都主税局HPをご覧ください。
【お問合せ】港区にある物件について 港都税事務所 03-5549-3800(代表)



主税局HP

自動車の移転手続・廃車手続はお済みですか？

自動車税種別割は、毎年4月1日現在、自動車検査証(車検証)に登録されている所有者(割賦販売の場合は使用者)の方に課税されます。自動車を譲渡したときは移転登録、廃車したときは抹消登録の手続が必要です。管轄の運輸支局又は自動車検査登録事務所の手続をお済ませください。

*令和7年3月末日までに手続をお済ませください。

【お問合せ】東京都自動車税コールセンター 03-3525-4066

都税がスマートフォン決済アプリで納付できます

都税の納付にスマートフォン決済アプリを是非ご利用ください。アプリ内で納付書のバーコードを読み取るだけで、いつでも、どこでも、簡単に納付できます。詳細は、東京都主税局ホームページをご確認ください。



主税局HP

都税の納税証明・評価証明等の申請にはLoGoフォームをご活用ください

証明書等の申請・手数料納付は、パソコン及びスマートフォンから「LoGoフォーム」でお手続が可能です。申請可能な証明等の種類、詳細な手続Q&Aについては、東京都主税局HPをご確認ください。



主税局HP

今月の〇〇さん



タッカンマリ大学
直井さん



【タッカンマリ大学】

住所：麻布十番1-6-7

F1プラザビル 2F

TEL：050-5597-4524

営業時間：

ランチ営業 平日11:30~14:00

土日祝11:30~14:00

ディナー営業

平日17:00~24:00(L.O23:00)

土日祝15:00~24:00(L.O23:00)

定休日：年末年始(31日~3日)

instagram ▶



〇〇さんのオススメメニュー

今月号から「十番おすすめメニュー」がリニューアル！

タイトルも新たに【〇〇さんのオススメメニュー】として、紙面も大きくパワーアップ。

麻布十番の“あの人”のイチオシメニューをご紹介します。

栄えある第1回目は——「タッカンマリ大学」の直井さんが登場です！

直井さんは——

おしゃれなしゃぶしゃぶで有名な麻布十番「しも井」も手がけています。

韓国で初めて食べた「タッカンマリ」に感動し、「これは日本にも広めたい！」と、

5年前に「タッカンマリ大学」をオープンしました。

オススメメニュー「女子会コース」は——

お店の名前にもなっているタッカンマリが120分(ラストオーダー90分)食べ放題&ドリンクも飲み放題、韓国料理に欠かせないマッコリもOKです。

「タッカンマリ」とは韓国語で「鳥一羽」という意味で、低カロリー・高タンパクで「食べるエステ」とも言われる美容にも嬉しい韓国鍋です。

赤い壁にネオンが素敵な韓国屋台風の店内で、まるごと入った大きな鶏を目の前で切り分けるパフォーマンス、ハート型のジャガイモもとっても可愛くて、フォトジェニック満載！

「麻布十番には美意識が高く流行に敏感な女性が多いですよ、そんな女性達に大人気の女子会コース、鶏肉はもちろん特製つくねにネギ、トッポギ、えのき、メの麺、さらにデザートのパピンス(韓国の定番かき氷)までついているんです、お腹を空かせて来てくださいね。」と直井さん。

韓国屋台の雰囲気を味わえて、まさに近くの韓国、そこにいっただけでも気分があるお店、「タッカンマリ」を食べたらもっと上がります、オススメです！

オススメメニュー



女子会コース

タッカンマリ食べ放題・

ドリンク飲み放題・

120分(ラストオーダー90分)

5,478円(税込)



ケーワイ堂靴店



入学・進級おめでとうございます！
通学・体育館シューズ・ローファー
等取り扱いしております。
デジタル・紙スマイル商品券ご利用
いただけます。

営業時間 11時～19時
定休日 火曜日
※4月21日(月)～22日(火)は
連休致します。

麻布十番2-4-4 TEL.03-3798-1807 [地図C-3](#)

M.ROMAN

Baby Store

m.roman

BABY ITEMS AVAILABLE!!



麻布十番1-5-18 TEL.03-6434-0677 [地図B-4/C-2](#)

お店の最新情報やお買い得ニュースが満載！！

麻布十番振興組合加盟店

麻布十番かわら版

ファッション フード グルメ ライフ サービス その他

きものアートすなが

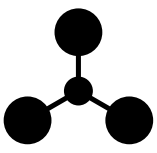

創業130年の呉服屋。
少し洗めのこの店独自のセンス
が面白い。和の小物も豊富に取り
揃えられている。

麻布十番2-1-8 TEL.03-3457-0323 [地図C-5](#)

総合洋品ニシモト



おかげさまで
創業109年
これからもよろしく ニシモト

それニシモトさんなら
きっとある！
何でも揃うすてきなお店

麻布十番1-11-13 TEL.03-3583-6471 [地図C-4](#)

コットンフィールド

新学期！新生活！新スタートに。



クラスTシャツのご用命は
Cotton fieldへ

LINEで申し込み

麻布十番2-21-14-105 TEL.03-3457-7074 [地図B-5](#)

Asami



キュートで
リーズナブルなBag

麻布十番2-3-1 TEL.03-3451-6019 [地図C-3](#)

月島家



出世いなり、おにぎりいろいろ、
いなりずし、今川焼(クリーム、
あんこ、チーズ)、のり巻、赤飯

麻布十番2-3-1 TEL.03-3452-0991 [地図C-3](#)

福島屋



笑うかどには福島屋

火曜日も
営業を始めました！

麻布十番2-1-1 TEL.03-3451-6464 [地図C-4](#)

麻布吉野屋商店



食べ物の美味しい季節がやって
きました。
ご飯のおかずでもおやつでも。

おぼろ豆腐 320円(税込)
豆乳 150円(税込)

麻布十番1-5-27 TEL.03-3401-9353 [地図C-1](#)

セブン-イレブン 港区麻布十番2丁目店



近くて便利
セブン-イレブン

麻布十番1丁目店
麻布十番2丁目店
麻布十番3丁目店
麻布十番駅前店

麻布十番2-3-10 TEL.03-3455-2226 [地図C-2/B-3 A-5/B-5](#)

麻布 和たま



白・赤・黒

あんかけチャーハン
¥1,180(税込)
平日13:00～

平日ランチメニュー
11:00～13:00

あんかけチャーハン

麻布十番2-3-12 TEL.03-3456-1661 [地図C-3](#)

総本家永坂更科布屋太兵衛



二色天せいろ
2,870円(税込)

麻布十番1-8-7 TEL.03-3585-1676 [地図C-4](#)

入山酒店



地元と共に、麻布十番の
個性を大事に営業中。

麻布十番2-1-8 TEL.03-3453-0561 [地図C-5](#)

ためき煎餅



一枚、一枚丁寧に
焼いております

★麻布十番本店限定★
直焼煎餅 648円～

麻布十番1-9-13 TEL.03-3585-0501 [地図D-3](#)

浪花家総本店

創業明治四十二年
浪花家総本店



1匹200円(税込)

麻布十番1-8-14 TEL.03-3583-4975
火曜・水曜 定休日 [地図D-3](#)

鳥居坂下 備前



大人の隠れ家といった
趣のあるバー、
それが「備前」です。

麻布十番1-5-7 第一長門ビル1F
TEL.03-3402-0703 [地図D-1](#)

山忠



麻布十番で創業40年。
安い旨いをモットーに
築地より新鮮な魚、旬の料理で
お客様をお待ちしています。

麻布十番2-19-11 TEL.03-3451-5003 [地図B-4](#)

総本家 更科堀井



ご贈答品に更科堀井の半生そば
はいかがでしょうか。
お店でも、インターネットでも
お買い求めいただけます。



元麻布3-11-4 TEL.03-3403-3401 [地図C-1](#)

そうごう薬局麻布十番店



ベネフェは、肌・からだ・心、すべてをつないでいる
心身ネットワークに着目し研究を続けています。
いつものスキンケアに加えて肌や生活習慣がゆらぎがちな時には、
心身ネットワークプログラム、自宅でのお手入れにもっと手ごたえを。

心身ネットワークプログラム
バランスコース
20分 3,300円

麻布十番1-7-11 TEL.03-3401-8717 [地図C-3](#)

古美術 はせべや



美術品高価買取致します。

麻布十番1-7-7 TEL.03-5775-1308 [地図D-3](#)

平野屋紙文具店 HIRANOYA

春の文房具

楽しいお買い物は
平野屋文具店

麻布十番1-8-13 TEL.03-3583-3569 [地図D-3](#)

鮭 割烹 ゆうずうむげ



数量限定 いなり寿司(全8種セット)
1,500円(税込) ※無くなり次第終了
単品は4つから承ります。
予約、取り置き(19時頃まで可能)
夜17時からは
“鮭 割烹 ゆうずうむげ”
おまかせ2万円～

完全予約制
お席があれば当日コース14時
まで電話で受付します。

麻布十番2-13-5 1F TEL. 03-4400-3980 [地図B-4](#)

崇文堂書店(かえるの本屋さん)

今月のベストセラー
「僕には鳥の
言葉がわかる」



古代から「言語を持つ
のは人間だけ」とい
う常識を世界で初め
て覆した研究者によ
るエッセイ。世界の
見方が変わる1冊です。

麻布十番1-11-11 TEL.090-9963-3583 [地図C-5](#)

ピーシーデポ 麻布十番店



パソコン・スマホ・タブレット、
お困りごとなら、ピーシーデポ
にご相談ください！
診断無料、インターネット・ス
マホなどの通信料金のご相談も
承ります。
お電話でも、直接ご来店でも
OK！

麻布十番1-3-6 1・2F TEL.03-5545-1225 [地図D-4](#)

おもちゃのコバヤシ



小さな店に、沢山の楽しいおも
ちゃたちが皆様のご来店をお待
ちしております。
お気軽にお立ち寄りください。

麻布十番2-4-7 TEL.03-3451-7208 [地図C-3](#)

フクヤ化粧品店



皆様のきれいになるお手伝いを
させていただいております
化粧品専門店でございます。

麻布十番2-13-1 TEL.03-3451-3355 [地図B-3](#)

なかむらそうクリニック 泌尿器科・女性泌尿器科・内科



排尿トラブル・血尿・膀胱炎・
結石、検診でPSAの値が高いと
いわれた、性感染症が心配！！
泌尿器科の初期の検査は、尿や
血液、超音波などの手軽な検査
がほとんどです。まずはお気軽
にご相談ください。

nakamura-so.com

麻布十番1-7-1 MGB 麻布十番5F
TEL.03-6434-7828 [地図D-3](#)

大森真帆麻布十番内科クリニック



内科全般、腎臓内科、アレルギー
科を中心に診療しております。
健診なども承っておりますので
お気軽にご相談ください。

麻布十番1-5-9 高橋ビル201
TEL.03-6455-4317 [地図D-2](#)

中村麻布十番クリニック



花粉症の季節になってまいりま
した。早めの対策をお勧めいた
します。
アレルギー検査も行っており
ます。

nakamura-a10clinic.com/

麻布十番2-2-10麻布十番スクエア2階
TEL.03-5419-7300 [地図C-4](#)

M-Y クリニック歯科



心と体に優しい
医療を心がけています。
アロマ香る院内ではリラックス
して治療を受けて頂けます。

麻布十番1-8-13 H.Bビル3F
TEL.03-3505-0612 [地図D-3](#)

眼科専門動物病院 グランクリュアニマルアイクリニック

動物の目の病気は
眼科専門動物病院での診療を

初診の方
お散歩バッグ
プレゼント!

麻布十番1-4-18 カートプラン麻布十番8F
TEL.03-6804-3661

地図C-2

麻布医院 内科・肝臓内科・消化器内科・アレルギー科・皮膚科

いつまでも若々しく、元気に健康的な生活を送るための人間ドックや腫瘍マーカー検診を行っています。

麻布十番1-11-1 エスティメゾン麻布十番3F
TEL.03-5545-8177

地図D-4

麻布十番内科ブリッジヒルクリニック

診療科目 内科・内分泌内科 代謝内科・腎臓内科

●高血圧 ●甲状腺疾患
●骨粗しょう症 ●糖尿病
●高脂血症 ●内分泌疾患
●慢性腎臓病 ●一般内科

予約なしでも受診出来ます

診療時間	月	火	水	木	金	土	日	祝
9:00~13:00	●	●	●	●	●	△	△	△
14:00~18:00	●	●	●	●	●	●	●	●

●水曜 13:00~19:00 △土曜 8:30~14:30
休診日：金曜・日曜・祝日

麻布十番2-18-8
ABAアサミビル2階
TEL.03-3455-5577

地図A-4

理容エンドウ

理容店だけがつくれる、化粧ノリのいい、すべすべの透明肌。エステ・シェービングをどうぞ。

麻布十番2-13-10 TEL.03-3451-5365

地図B-3

公文麻布十番書写教室 KUMON

～文字に興味のある方ぜひ 教室見学受付中～
子どもから大人まで楽しく学べる教室です。

ペン習字 かきかた 筆ペン

学習曜日：水 木 金 土曜日

麻布十番2-3-10 十番会館605
TEL.03-3454-1677 田中 有子

地図C-3

麻布十番 blanc/富士屋

ブランド品・高級腕時計・貴金属・宝石などの質・買取・販売を行っています。

麻布十番2-14-2 TEL.03-3454-7820

地図B-4

日本経済新聞 麻布十番専売所

地元地域密着！
新聞のチラシなら
やっぱり日経！

折込広告のご相談を承ります。誠実に配布致します。お気軽にお電話ください。

港区麻布十番1-8-4 NSN麻布十番

0120-211-715

地図D-4

ローズマリーミュージックスクール

重ねゆく日々のためにピアノ教育を通して心を豊かに育てましょう。こどもに「ピアノ」という「新しい景色」を見せてあげませんか。

Rosemary Music School

地下鉄麻布十番駅4番出口より徒歩1分 体験レッスン受付中。お電話・QRコードからホームページよりお問合せください。

麻布十番2-20-12 TEL.03-5383-0195

地図B-5

大黒屋 麻布十番店

麻布十番上陸！！
TV雑誌でおなじみ大黒屋です！
高価買取と激安販売 質屋業界最大手！
売っても！ 買ってても！！ 大黒屋！！！！

麻布十番2-5-3 TEL.03-5771-0800

地図C-2

ユウキ・ホーム

麻布十番エリア専門 お住まいお探しのプロフェッショナルです！！

麻布十番2-19-10 TEL.03-5730-0066

地図B-4

さわやか信用金庫 麻布支店

「地域にさわやかな風を」
各種ローンのご相談・年金のお受取り
お手続きは、当金庫をご利用ください。

麻布支店 麻布十番出張所
麻布十番4-1-9 麻布十番2-14-3
TEL.03-3451-3710 TEL.03-3456-8550

www.shinkin.co.jp/sawayaka/

地図B-4 C-5

麻布十番会計事務所

顧問・税調査対応・相続対策などの税理士業務から、資金調達・M&A・社外役員などの会計士業務まで幅広く対応しております。会社経営でお悩み事がございましたらお気軽にご相談ください。

麻布十番2-13-5 COCOSPACE401
TEL.03-6822-7218

地図B-4

美肌脱毛専門サロンDione[ディオネ]麻布十番店

自身の肌再生力を高める「美肌プログラム」

営業時間 平日11:00~21:00 日・祝 11:00~19:00
定休日 毎週月曜日・臨時休業有
TEL.03-5575-3311

地図D-4

龍澤寺の納骨堂 ゆめみどう

ゆめみどうは
365日季節を問わず
手ぶらでお参りできる
新しいかたちの屋内のお墓です。

ゆめみどう 検索

9:00~18:00 / 年中無休
元麻布3-10-5

地図C-1

YOGGI AZABU10 食べられるよもぎ蒸し

麻布十番 初

15分でととのう
純国産手積みオーガニックよもぎ使用
よもぎ茶&よもぎ足湯 無料

麻布十番2-8-5 メゾンアザブディックス702号
TEL: 080-9061-8351

地図C-3

R STYLE BEAUTY (肌のお悩み相談)

麻布十番で14年
フェイシャル専門エステサロン
都度払いのお支払いで
無理な勧誘など一切なし！
一回のお支払いで安心！
お肌を綺麗にしたい方必見！
安心価格で最先端の施術ができます。

麻布十番2-8-5
メゾンアザブディックス3F & 702号室
TEL.03-5442-3477

地図C-3

maxplan SHARE M-10 コワーキング・貸し会議室

SHARE M-10
こちらのHPで
ご予約受付中

2Fフロア貸切のご予約も
(最大16名着席)承ります。
土日可。お問合せ下さい。

麻布十番4-1-1 MAXPLAN AZABU10 2F・3F
TEL. 03-6435-4296 / 090-5158-2879
営業時間：平日10:00~20:00

地図C-5

広告募集中！

十番だよりから、
あなたのお店の情報を発信！
くわしくは 麻布十番商店街振興組合
TEL.03-3451-5812
にご連絡ください。

麻布のりらく

スウェディッシュオイルトリートメントで、リンパを流しつつしっかり圧が入るコリほぐしでリフレッシュ！

ドライヘッドスパリフレクソロジーも有。ホテルのような落ち着いた施術部屋で非日常体験を・・・

麻布十番2-5-3 AR10 5階 TEL.03-6721-0546

地図C-2

(株)シティホームズ麻布センター

株式会社シティホームズ 麻布センター

- 麻布十番で飲食店、サービス店舗の出店をご検討の方
- 建物管理、賃貸管理でお悩みの方
- 相続対策、資産運用等で収益物件の購入をご検討の方

麻布十番のデベロッパー
株式会社シティホームズにお気軽にご相談ください。

テナント募集物件の情報はこちら▶

麻布十番2-13-2 アザブマイビル1階 TEL.03-3457-8610 営業時間10:00~19:00(水曜定休)

地図B-4

広告募集中！

十番だよりから、
あなたのお店の情報を発信！
くわしくは 麻布十番商店街振興組合
TEL.03-3451-5812
にご連絡ください。

十番稲荷神社

健康守 無事かえる

麻布十番1-4-6 TEL.03-3583-6250

地図D-3

HERA Re birth salon

INDIBA 大人のための温活
-インディバ-
身体を芯から温め、ほぐし
悩みの根本を改善。

YOMOGI 「蒸す」と「飲む」
-よもぎ蒸し-
国産無農薬・無着色
希少なよもぎで贅沢時間。

HERA Re birth salon
Open 11:00-20:00 火曜日定休日

住所：東京都港区麻布十番2-3-2 Trunk麻布十番4F
Tel : 03-6809-4037

地図C-3

麻布十番商店街 ホームページから
—AZABUJUBAN SHOTENGAI—
あなたのお店の情報を発信！

詳しくは 麻布十番商店街ホームページへ。 麻布十番商店街 検索 https://www.azabujuban.or.jp/

麻布十番商店街マップ

ファッション (青)

フード (黄)

グルメ (橙)

ライフ (赤)

サービス (紫)

その他 (緑)

Jは、JSS加盟店です
 本号掲載の店は赤文字です
 □は、スマイル商品券が使用できます。(港区内共通商品券)

買い物するなら地元の商店街で

このステッカーのある店で使おう!

スマイル商品券

全券種

スマイル商品券

一般券・共通券

麻布十番商店街マップの概要と主要店舗のリスト:

- 六本木ヒルズゲートタワー**: STREAMER COFFEE, ナカト, 焼肉おくむら, GREEN BROTHERS, 麻布吉野屋商店, Vicino a Lei, たぬ吉, 古美術みずい
- 大黒坂**: 焼肉川島, 博多ほたる, 七面坂, アトリエJD・バリ, 麻布十番しも井, 石垣吉田, The BRICKS DINER & Bar, 魚Bar 一歩, YOGI AZABUJO R STYLE BEAUTY, エル麻布矢島ビル
- 網代通り**: 網代公園, 月光浴, じゅげぼん鍼灸整骨院, 遊工房, フォーレスト, 麻布十番矯正歯科, フリッシュ内科, キッズマタナル麻布, サンゴ, 山忠, コウキホーム, あげあげ, 叙々苑, 山忠, 叙々苑, 山忠, 叙々苑
- 南北線「麻布十番駅」**: 麻布十番blanc, 富士屋, アイデア麻布十番, Lau-Lau, プリテンション, 武田ハウス, さわやが信用金庫, 麻布十番, 武田ハウス, さわやが信用金庫, 麻布十番, 武田ハウス, さわやが信用金庫
- 麻布通り**: 麻布十番, 武田ハウス, さわやが信用金庫, 麻布十番, 武田ハウス, さわやが信用金庫

不動産・相続に関するご相談は

パシ・コムへお気軽に

本社

麻布十番1-5-10
アトラスビル1階

代表 TEL: 03-5474-7400
営業部 TEL: 03-5474-1001

麻布十番駅前店

麻布十番1-11-10
サマハウスクロダ101

TEL: 03-5474-1005

PAC・COM 麻布と共に50年 不動産のパシ・コム

第260回 麻布十番寄席

春爛漫! 笑いの祭典!

日時: 4月27日(日) 15:00~

入場料: 1,000円

場所: 麻布十番会館

お問い合わせ先 サムライ日本 のび太 TEL.080-8468-7581

毎月1回発行 No.840

〒106-0045 東京都港区麻布十番2-3-10
TEL.03-3451-5812

発行責任者: 麻布十番商店街振興組合
理事長 平野 一夫

編集責任者: 麻布十番商店街振興組合
広報部部长 神戸 将守

印刷: 株式会社 光邦
東京都千代田区飯田橋3-11-18

題字デザイン: 遊工房
デザイン: 光邦デザインチーム & Juliet Smyth

無断複製・転載禁止